

신종 코로나바이러스 감염증에 관한 정보 (주보)



지바시의 데이터는 지바시가 발표한 지바 시민에 관한 것입니다.

4월 7일자

1 감염 상황 (지난주 대비) 3월 30일~4월 5일

	지바시의 수치
(1) 신규 감염자 수 (최근 7일간 평균) (2,696명÷7일)	385.1명 (+59.5명)
(2) 신규 감염자 수 (최근 7일간 합계 인구 10만명 당)	274.2명 (+42.4명)
(3) 양성률 (1주일 평균) 3월 28일~4월 3일 ※	50.5% (+8.7포인트)

※양성률은 속보치이기때문에, 추후에 갱신되는 경우가 있습니다.

2 의료 제공 체제의 부담 (지난주 대비)

(1) 지바시 입원자 수 4월 5일 시점		79명 (+7명)
(2) 지바시 현재의 요양자 수 4월 5일 시점 (중증 1명, 중등·경증 등 3,351명)	요양자 수	3,352명 (+453명)
	10만명 당	340.9명 (+46.0명)

주1) 지바시의 인구는 983,211명 (2021년 4월 1일)

주2) 1(1), 2(1)이외는 정부의 지표

참고 ★ 지바현의 상황

		★ 지바현의 수치
(1) 레벨 분류 (※)	4월 5일 시점	레벨2
(2) 즉응 병상 사용률	4월 5일 시점 (지난주 대비)	26.2% (-3.5포인트)
(3) 중증자용 확보 병상 사용률	4월 5일 시점 (지난주 대비)	13.3% (+1.6포인트)

※ 지바현이 설정한 지표에 따라 평가한 현 내의 감염 상황 및 다급한 의료 상황 등의 정도.

(지바현 홈페이지)

레벨 2 : 신규 감염자수가 증가 경향을 보이고 있어 일반 의료 및 신종 코로나 바이러스 감염증에 대한 의료 부하가 생기기 시작하고 있지만, 단계적으로 병상수를 늘림으로서 의료가 필요한 사람에게 적절한 대응을 할 수 있는 상태.

각 지표, 지바현내 의료 제공 체 및 감염 상황 평가 등에 대해서는 지바현 홈페이지에서 확인하시기 바랍니다. →



백신 접종에 관한 안내 (4월 7일)



신종 코로나바이러스 백신 3차 접종 관련 체제에 대하여

1. 접종 장소 (18세 이상 공통)

- (1) 개별 의료기관 : 시내 의료기관 약 370곳
- (2) 집단 접종장소 :아래는 4월중 체제이므로, 5월 이후는 별도로 안내해 드리겠습니다.

장소명	개설 시간 · 요일		사용 백신	
			(~4/15)	(4/16~)
지바 주요 커뮤니티센터 6층	월~금	18:00~21:00	화이자	화이자
	일	9:00~17:00		
하나미가와 보건복지센터 2층	토 · 일	10:00~17:00	모더나	
이코아스 지시로다이 2층	매일	10:30~18:30	모더나	

장소명	개설 시간 · 요일		사용 백신
이온몰 마쿠하리 신도심 그랜드몰 3층 이온홀	월 · 금~일	10:30~19:30	모더나
	목~일	10:00~19:00	
소가 커뮤니티센터 4층	금~일	10:30~19:30	
완즈모루(One's Mall) 3층 【임시】	목~일	10:30~19:30	

- ※ 예약없이 접종 (접종 당일에 접종권, 예진표, 신분증 지참. 자세한 내용은 콜센터로.)
- 이코아스 지시로다이 【매일 : 14시~17시 30분】 (4/15까지)
- 완즈모루(One's Mall) 【주 3일 (금~일) : 14시 30분~18시 30분】
- 소가 커뮤니티센터 【주 4일 (목~일) : 14시~18시】

2. 접종권 발송 일정 (18세 이상 공통)

발송 예정일	2차 접종 시기	발송 예정일	2차 접종 시기
4월 12일(화)	2021년 10월 16일~31일 (※ 1)	6월 21일(화)	2021년 1월
4월 19일(화)	2021년 11월	7월 19일(화)	2021년 2월
5월 24일(화)	2021년 12월	8월 23일(화)	2021년 3월

※1 64세 이하 분들만 (65세 이상 분들은 3월 22일에 발송 완료)

【예약 방법 ※12세 이상 공통】

- 1) 시 콜센터 · 예약사이트 예약 : 각 의료기관의 일반 예약 및 집단 접종 장소의 예약은 아래 콜센터 및 예약사이트에서 접수합니다.
- 2) 각 의료기관에서의 예약 : 각 의료기관의 기존 환자를 대상으로한 예약은 각 의료기관에서 접수합니다. 예약방법은 각 의료기관에 문의해 주십시오.

※접종권이 도착할때까지는 발송일의 다음다음날부터 수일간 시간이 소요됩니다. (단, 토 · 일 · 경축일은 제외합니다.)

3. 12~17세 접종에 대하여

- (1) 접종 시작일 : **2022년 4월 16일 (토)**
※개별 의료기관이 예약을 관리하는 「기존 환자 대상 예약(かかりつけ 枠), 가카리츠키와쿠」에서는 이보다 일찍 시작하는 경우가 있습니다.
- (2) 사용 백신 : 화이자
※현재 12~17세에게 접종할 때 사용되는 백신은 화이자 뿐
- (3) 접종권 발송 일정 :

2차 접종 시기	발송 예정일	2차 접종 시기	발송 예정일	2차 접종 시기	발송 예정일
2021년 10월까지	4월 12일(화)	2021년 12월	5월 24일(화)	2022년 2월	7월 19일(화)
2021년 11월	4월 19일(화)	2022년 1월	6월 21일(화)	2022년 3월	8월 23일(화)

(4) 접종 장소 :

- ① 개별 의료기관 : 시내화이자사 백신 취급 의료기관
- ② 집단 접종장소 : 화이자사 백신 취급 장소 (왼쪽 참고)
- ※아래의 시간은 12~17세 분들을 위한 예약 전용 시간입니다.

장소명	개설 시간 · 요일		전용 예약 건수
지바 주요 커뮤니티센터 6층	월~금	18:00~21:00	60건/일
	토 · 일	10:00~17:00	160건/일
하나미가와 보건복지센터 2층	월~금	16:00~18:30	320건/일
	토 · 일	10:30~18:30	800건/일



(5) 예약접수 일시 : **2022년 4월 14일(목) 8 : 30부터**

※기본 환자 대상 예약(가카리츠키와쿠) 접수 시작 시기는 각 의료기관에 따라 다릅니다.

<지바시 코로나 백신 접종 콜센터>

☎ 0120-57-8970 (8 : 30~21 : 00 (평일)
8 : 30~18 : 00 (토 · 일 · 경축일))

귀나 언어가 불편하신분 FAX 043-245-5128/ 이메일 cv-call@city.chiba.lg.jp

<지바시 코로나백신예약사이트>

(개별 의료기관의 일반예약, 집단 접종 장소의 신규예약)



<코로나백신내비게이션>

(개별 의료기관의 예약 접수 상황)



<시 홈페이지>

(백신 접종에 관한 최신 정보)



시민 여러분께 부탁드립니다 (4월 7일)



신규 감염자 수, 입원자 수 모두 지난주부터 증가 추세를 보이고 있습니다. 새 년도를 맞이해 사람의 이동이나 회식의 기회가 증가하므로 감염 재확대가 염려됩니다. 방심하지 말고 계속해서 철저한 감염 방지 대책을 부탁드립니다.

☑ “3가지 밀집” 을 피하고, 기본적인 감염 방지 대책을 철저히 합시다.



마스크 착용
(부직포 마스크 권장)



손 씻기 · 소독

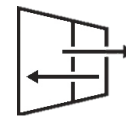

환기

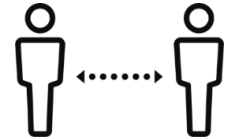

사람과 사람과의
거리 확보

☑ 복잡한 장소나 감염 위험이 높은 장소로의 외출·이동을 삼가해 주십시오.

☑ 고령자나 기저질환이 있으신 분은 항상 만나는 사람과 소규모로 만나는 등, 감염 위험을 줄일 수 있도록 유의하여 주십시오.

☑ 음식을 먹고 마실 때는 1테이블 4명을 기본으로 하여, 넓이에 따라 일정한 거리 등을 확보할 수 있는 인원수로 즐겁시다. 또한 계속해서 다음 사항을 유의하여 주십시오.



※음식점을 이용할 때는 인증업소, 확인업소를 이용해 주십시오.

☑ 발열, 권태감 등 조금이라도 몸 상태가 좋지 않은 경우에는 외출을 삼가고, 사전에 전화로 상담한 후에 의료기관에서 진찰을 받으시기를 바랍니다.

진찰의 흐름



(지바시 홈페이지)

지바시 감염자 매일 공표수와 7일간의 합계 (인구 10만명 당) 추이



4월 5일 시점

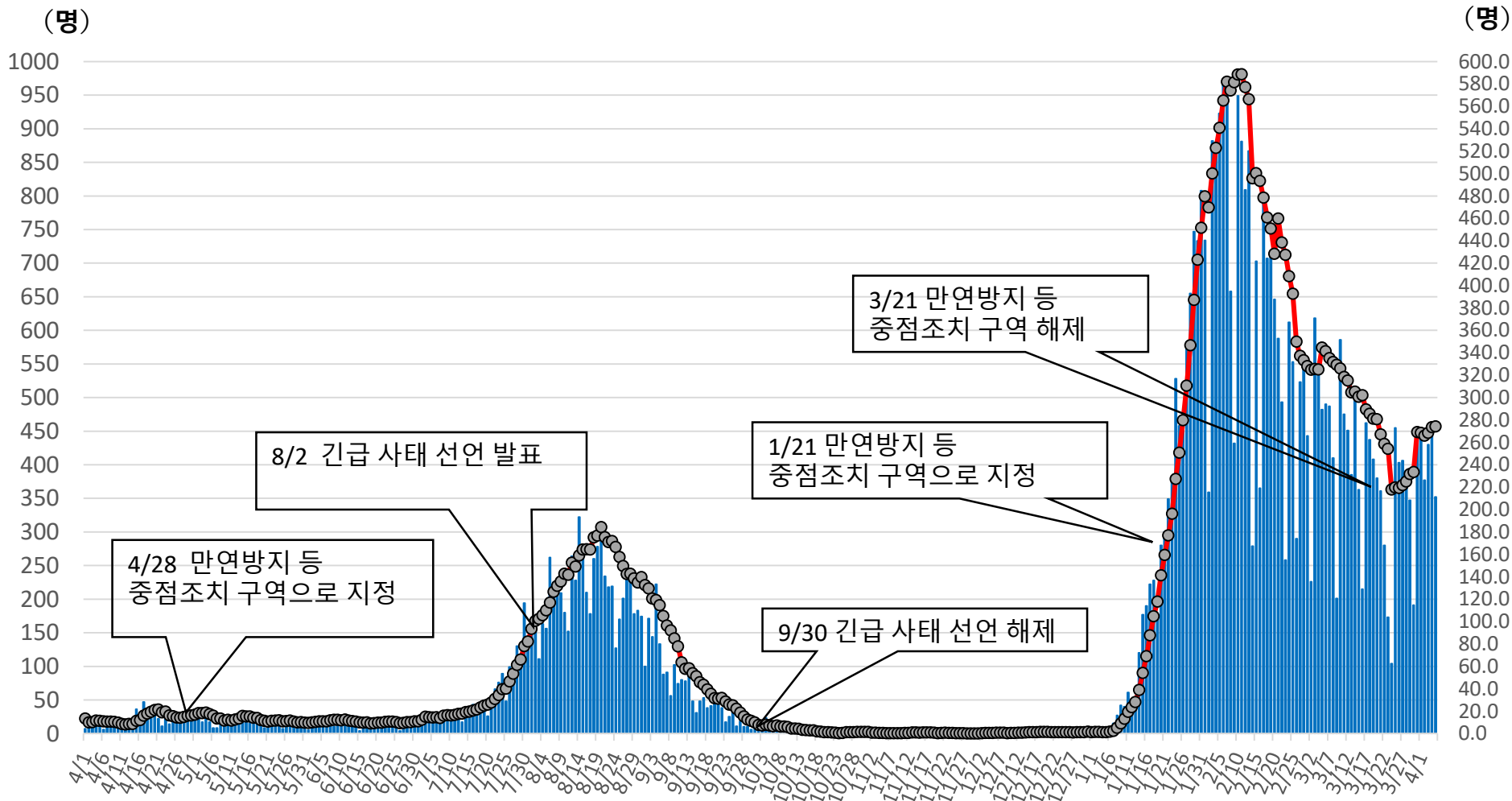

※ 감염자수는 지바시 발표분에서 시외 거주자분을 제외한 수치입니다.

■ 감염자 ● 7일간의 합계 (인구 10만명당)

시내 감염자의 발생 상황 (확정일)



4월 3일 시점

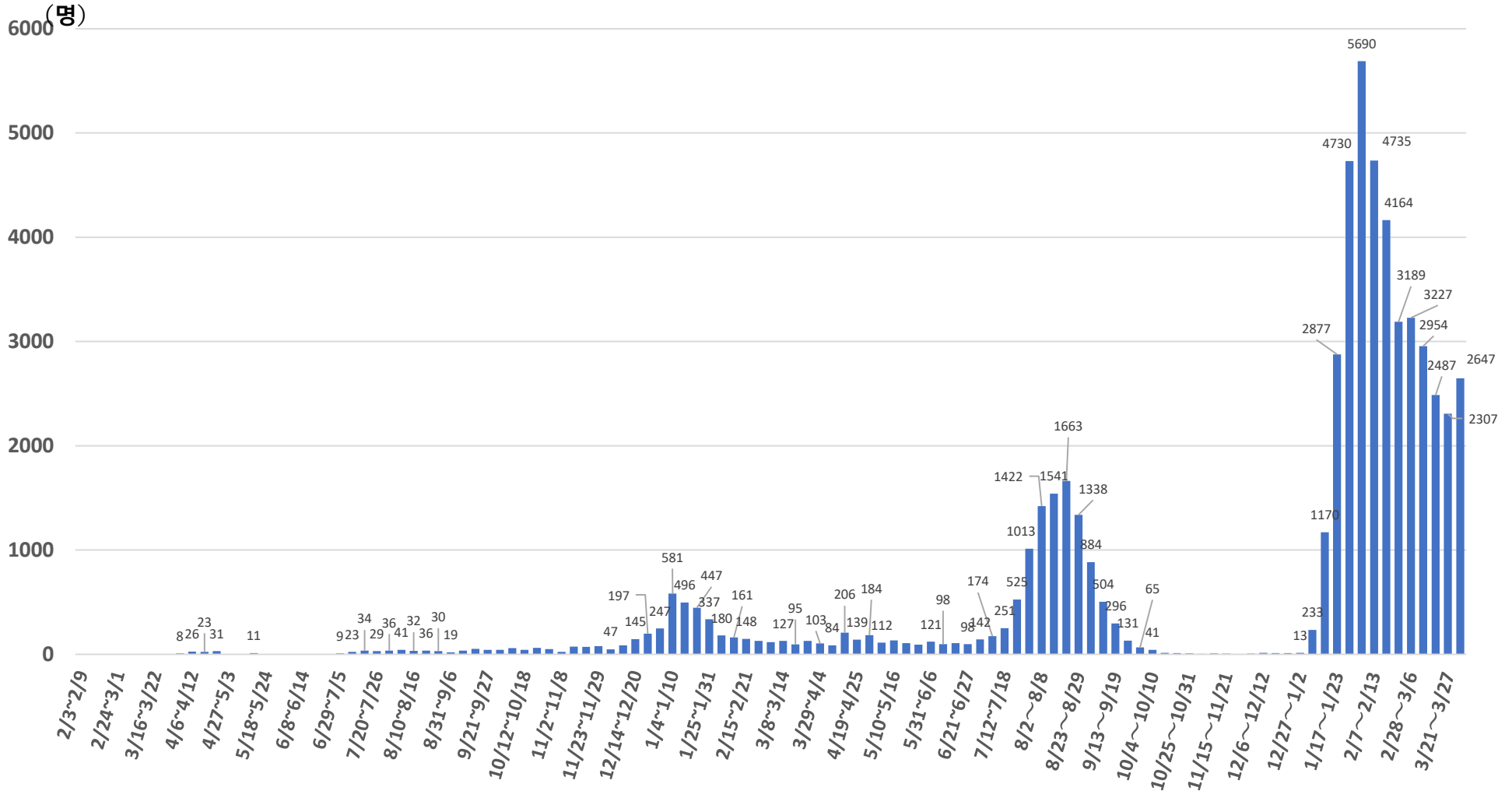

※ 공표가 끝난 인원수만 집계하고 있으므로, 추후에 갱신되는 경우가 있습니다.

시내의 검사 장소별 검사 실시수 및 양성률



4월 3일 시점

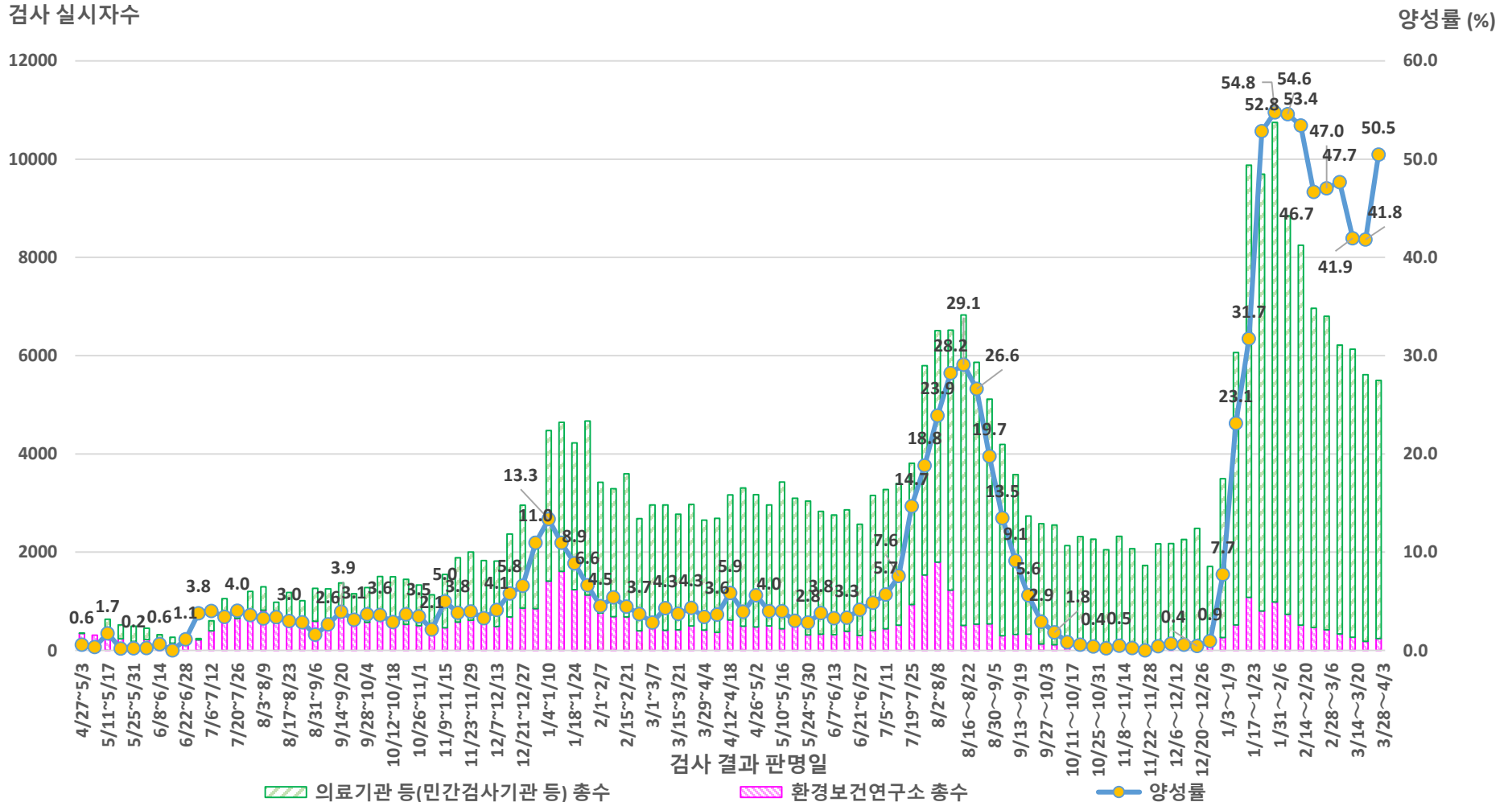

※ 의료기관 등(민간검사기관 등)의 검사 실적 등은 보고까지 시간차가 있으므로, 위의 데이터는 속보치입니다. 후일에 수치가 갱신되는 경우가 있습니다.

감염자의 연령대별 내역

최근 2주간 (2022년 3월 21일 ~ 4월 3일)

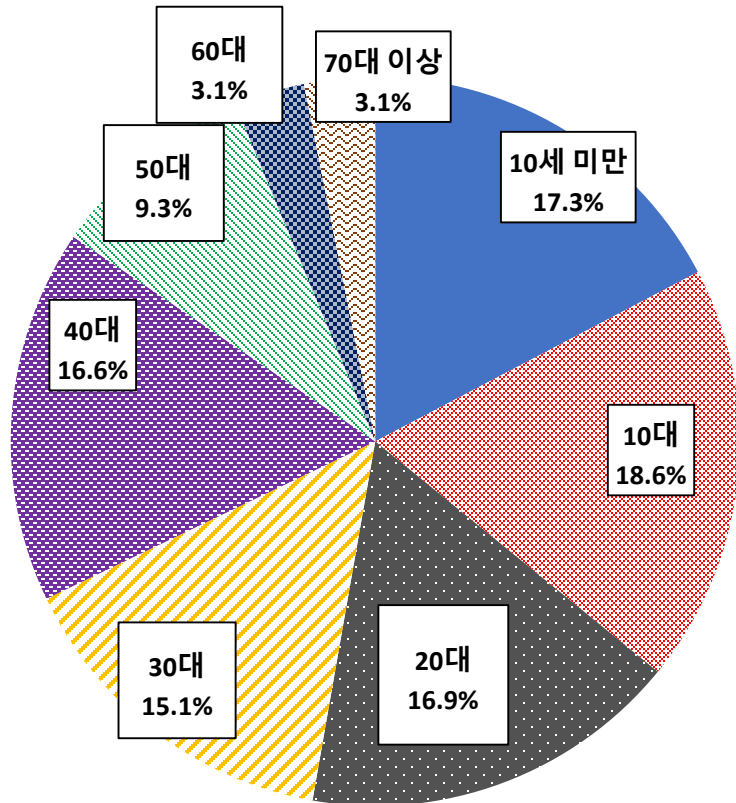

최근 2주간은 10대의 감염이 높은 비율을 차지하였습니다.

참고 : 전체 기간 (2020년 1월 31일 ~ 2022년 4월 3일)

